Accusé de réception en préfecture
095-219501764-20221216-2022-204-DE
Date de télétransmission : 16/12/2022
Date de réception préfecture : 16/12/2022

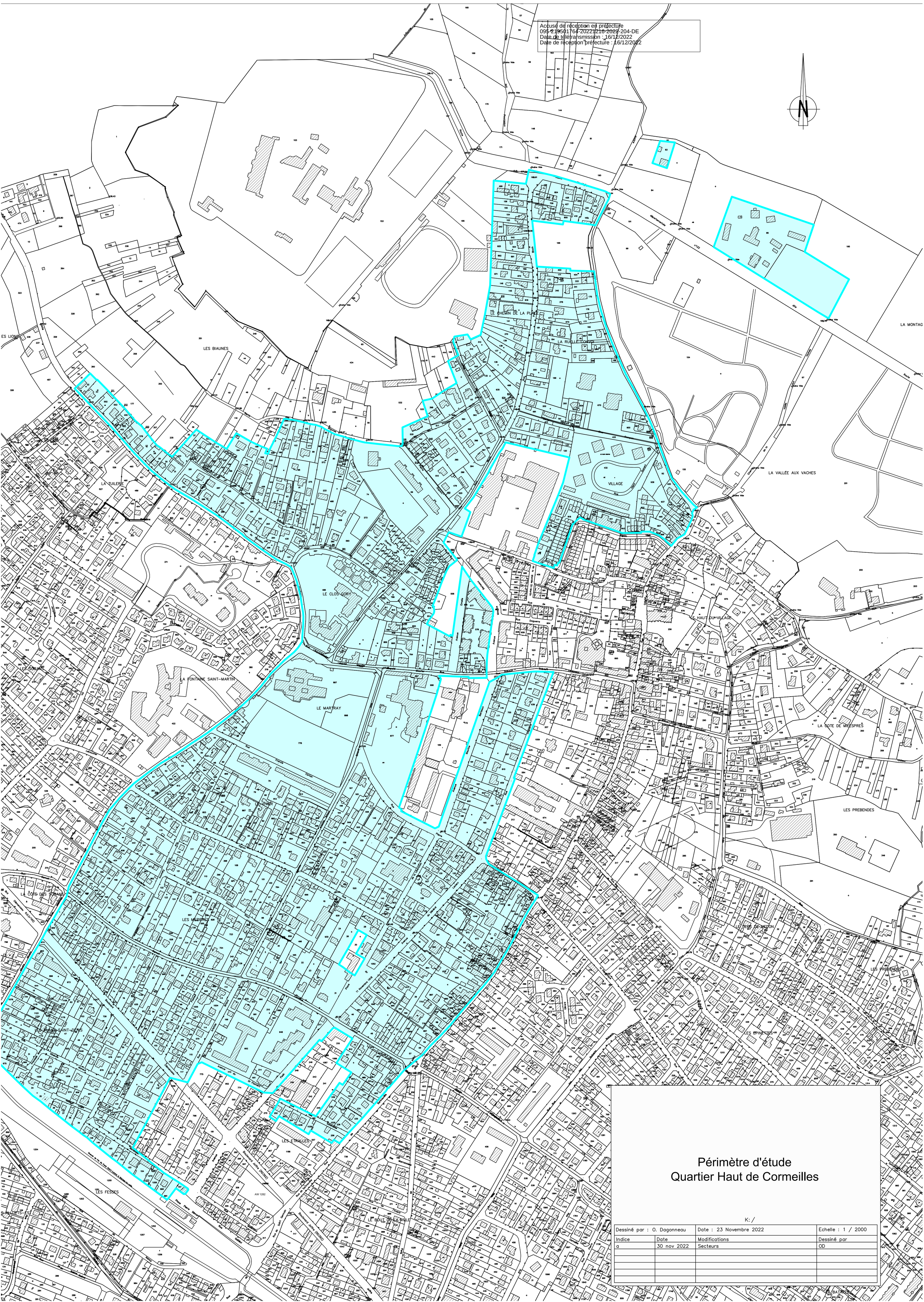

Périmètre d'étude
Quartier Haut de Cormeilles

K: /

Dessiné par : O. Dagonneau		Date : 23 Novembre 2022	Echelle : 1 / 2000
Indice	Date	Modifications	Dessiné par
a	30 nov 2022	Secteurs	OD