

- UNE OFFRE OPTIMISÉE**
- Une desserte prolongée dans le **quartier des Bois Rochefort**
 - Une liaison vers la gare de **Cormeilles-en-Parisis** (ligne Transilien J Paris Saint-Lazare)



À COMPTER DU 20 JANVIER 2020
 MA LIGNE S'ALLONGE
 POUR PLUS DE MOBILITÉ !

Avec Île-de-France Mobilités,
 ma ligne relie désormais de nouveaux quartiers
 à la gare de Cormeilles-en-Parisis.
cars-lacroix.fr | vianavigo.com

Du lundi au vendredi

CORMEILLE-EN-PARISIS	Gare	05:55	06:15	06:35	06:55	07:15	07:35	07:55	08:15	08:35	09:05	09:25
	Champs Guillaume	05:58	06:18	06:38	06:58	07:18	07:38	07:58	08:18	08:38	09:08	09:28
	Jean Bart	05:59	06:19	06:39	06:59	07:19	07:39	07:59	08:19	08:39	09:09	09:29
	Square Rodin	06:00	06:20	06:40	07:00	07:20	07:40	08:00	08:20	08:40	09:10	09:30
	Thomas Edison	06:02	06:22	06:42	07:02	07:22	07:42	08:02	08:22	08:42	09:12	09:32
	Robert Capa	06:03	06:23	06:43	07:03	07:23	07:43	08:03	08:23	08:43	09:13	09:33

CORMEILLE-EN-PARISIS	Robert Capa	06:03	06:23	06:43	07:03	07:23	07:43	08:03	08:23	08:43	09:13	09:33
	Jules Verne	06:05	06:25	06:45	07:05	07:25	07:45	08:05	08:25	08:45	09:15	09:35
	Stevenson	06:06	06:26	06:46	07:06	07:26	07:46	08:06	08:26	08:46	09:16	09:36
	Square Rodin	06:09	06:29	06:49	07:09	07:29	07:49	08:09	08:29	08:49	09:19	09:39
	Jean Bart	06:10	06:30	06:50	07:10	07:30	07:50	08:10	08:30	08:50	09:20	09:40
	Champs Guillaume	06:11	06:31	06:51	07:11	07:31	07:51	08:11	08:31	08:51	09:21	09:41
	Gare	06:15	06:35	06:55	07:15	07:35	07:55	08:15	08:35	08:55	09:25	09:45

CORMEILLE-EN-PARISIS	Gare	15:35	15:55	16:20	17:00	17:20	17:40	18:00	18:20	18:40	19:00	19:20	19:40	20:10	20:35	20:55	21:20	21:40
	Champs Guillaume	15:38	15:58	16:23	17:03	17:23	17:43	18:03	18:23	18:43	19:03	19:23	19:43	20:13	20:38	20:58	21:23	21:43
	Jean Bart	15:39	15:59	16:24	17:04	17:24	17:44	18:04	18:24	18:44	19:04	19:24	19:44	20:14	20:39	20:59	21:24	21:44
	Square Rodin	15:40	16:00	16:25	17:05	17:25	17:45	18:05	18:25	18:45	19:05	19:25	19:45	20:15	20:40	21:00	21:25	21:45
	Thomas Edison	15:42	16:02	16:27	17:07	17:27	17:47	18:07	18:27	18:47	19:07	19:27	19:47	20:17	20:42	21:02	21:27	21:47
	Robert Capa	15:43	16:03	16:28	17:08	17:28	17:48	18:08	18:28	18:48	19:08	19:28	19:48	20:18	20:43	21:03	21:28	21:48

CORMEILLE-EN-PARISIS	Robert Capa	15:43	16:03	16:28	17:08	17:28	17:48	18:08	18:28	18:48	19:08	19:28	19:48	20:18	20:43	21:03	21:28	21:48
	Jules Verne	15:45	16:05	16:30	17:10	17:30	17:50	18:10	18:30	18:50	19:10	19:30	19:50	20:20	20:45	21:05	21:30	21:50
	Stevenson	15:46	16:06	16:31	17:11	17:31	17:51	18:11	18:31	18:51	19:11	19:31	19:51	20:21	20:46	21:06	21:31	21:51
	Square Rodin	15:49	16:09	16:34	17:14	17:34	17:54	18:14	18:34	18:54	19:14	19:34	19:54	20:24	20:49	21:09	21:34	21:54
	Jean Bart	15:50	16:10	16:35	17:15	17:35	17:55	18:15	18:35	18:55	19:15	19:35	19:55	20:25	20:50	21:10	21:35	21:55
	Champs Guillaume	15:51	16:11	16:36	17:16	17:36	17:56	18:16	18:36	18:56	19:16	19:36	19:56	20:26	20:51	21:11	21:36	21:56
	Gare	15:55	16:15	16:40	17:20	17:40	18:00	18:20	18:40	19:00	19:20	19:40	20:00	20:30	20:55	21:15	21:40	22:00

Aucun service les samedis, dimanches et jours fériés

Ce nouveau service fait partie des investissements massifs réalisés afin d'améliorer vos conditions de transport :



Renforcement de l'offre de transport pour s'adapter au rythme de vie des Franciliens (des bus plus souvent et plus tard)



Renouvellement du matériel roulant pour votre confort (nouveaux trains, bus « zéro émission »...)

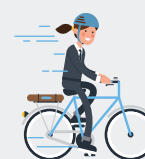

Encouragement des nouvelles mobilités, en complément du réseau classique (covoiturage, Parcs Relais, Véligo...)



Développement de services numériques du quotidien (navigateur multimodal Vianavigo, information en temps réel...)

#OnYva

île de France
mobilités 